

JUAN NEGRÍN LÓPEZ



Fig. 1. [Juan Negrín visitando el frente del Ebro en 1938.](#)

CONTENIDOS

- 1** Introducción a la figura de Negrín
- 2** Negrín y la ciencia
- 3** Negrín y la política
- 4** Negrín y la posguerra
- 5** El legado de Negrín
- 6** Fuentes citadas



Fig.2. [Juan Negrín López](#)

1. INTRODUCCIÓN A LA FIGURA DE NEGRÍN

3 de febrero de 1892,
Las Palmas de
Gran Canaria



Fig.3. Familia de Juan Negrín, FJN

- Alta Burguesía y profundamente católicos
- El padre de Negrín era un hombre de negocios

CONTEXTO REGIONAL

Crecimiento económico de las Islas Canarias



Fig.4. [Puerto de la Luz, Las Palmas](#)

1883

- Nacimiento del Puerto de la Luz

- Crecimiento **urbanístico** de Las Palmas
- Punto clave de **escala** para los barcos
- **Desarrollo** de negocios y actividades económicas
- **Exportación** a Francia, Norte de África y Península Ibérica
- **Pleito Insular** entre Las Palmas y Santa Cruz

INTRODUCCIÓN

A LA FIGURA DE NEGRÍN



Fig.5. [Juan Negrín en Leipzig, Alemania](#)

- Primeras Letras en Las Palmas de Gran Canaria
- Bachillerato en el Instituto General y Técnico de Canarias en La Laguna, Tenerife
- Medicina en Alemania

2. NEGRÍN Y LA CIENCIA



Fig.6. [Junta para la Ampliación de Estudios e Investigaciones Científicas](#)

1906 Medicina en la Universidad de Kiel y, posteriormente, de Leipzig

1912 Obtuvo el título de Doctor y continuó trabajando en la Universidad



1. Alemán
2. Francés
3. Inglés
4. Ruso
5. Italiano
- 6....

Fig.7. [Juan Negrín y sus compañeros del Instituto de Fisiología en Leipzig](#)

FAMILIA NEGRÍN



Fig.8. [Juan Negrín con su familia, Marie, Juan, Rómulo y Miguel](#)



Fig. 8.1. María, hija de Juan Negrín, FJN

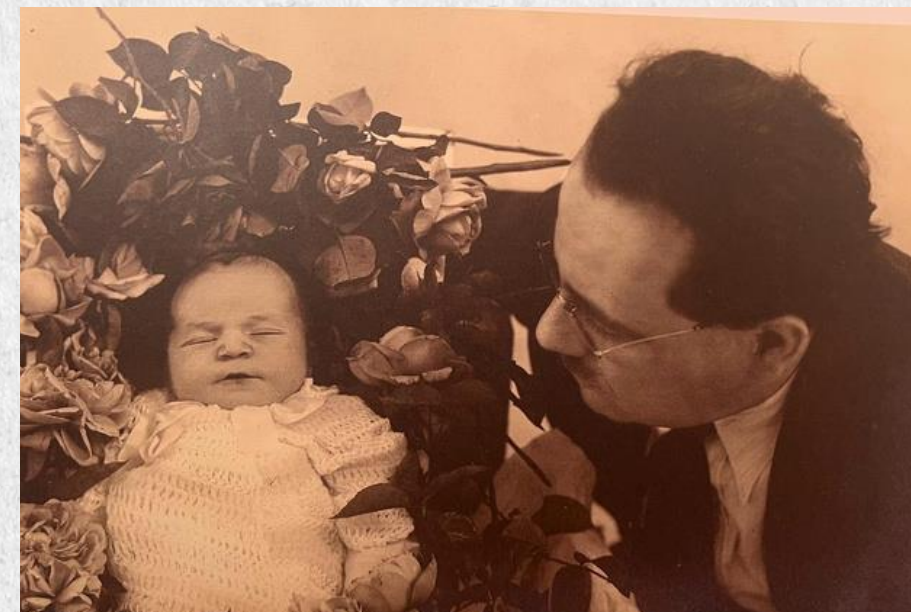

Fig. 8.2. Dolores, hija de Juan Negrín, FJN

CONTEXTO INTERNACIONAL

BELLE ÉPOQUE

1898 - 1914

- Avance de la racionalidad y la tecnología
- Progreso
- Industrialización
- Bienestar y cultura general

(+) Prensa

Aumento de la alfabetización



Fig. 9. [Exposición Universal de París, 1900](#)

CONTEXTO INTERNACIONAL

ALEMANIA

1. 'Weltpolitik'



2. Partido Socialdemócrata de Alemania (partido político socialista y obrero)

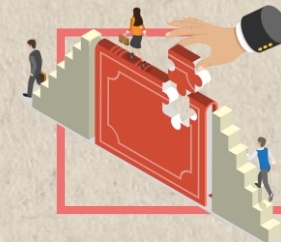

Un millón de afiliados



90 periódicos en el país



2 millones de obreros

Fig. 10. [Guillermo II](#)

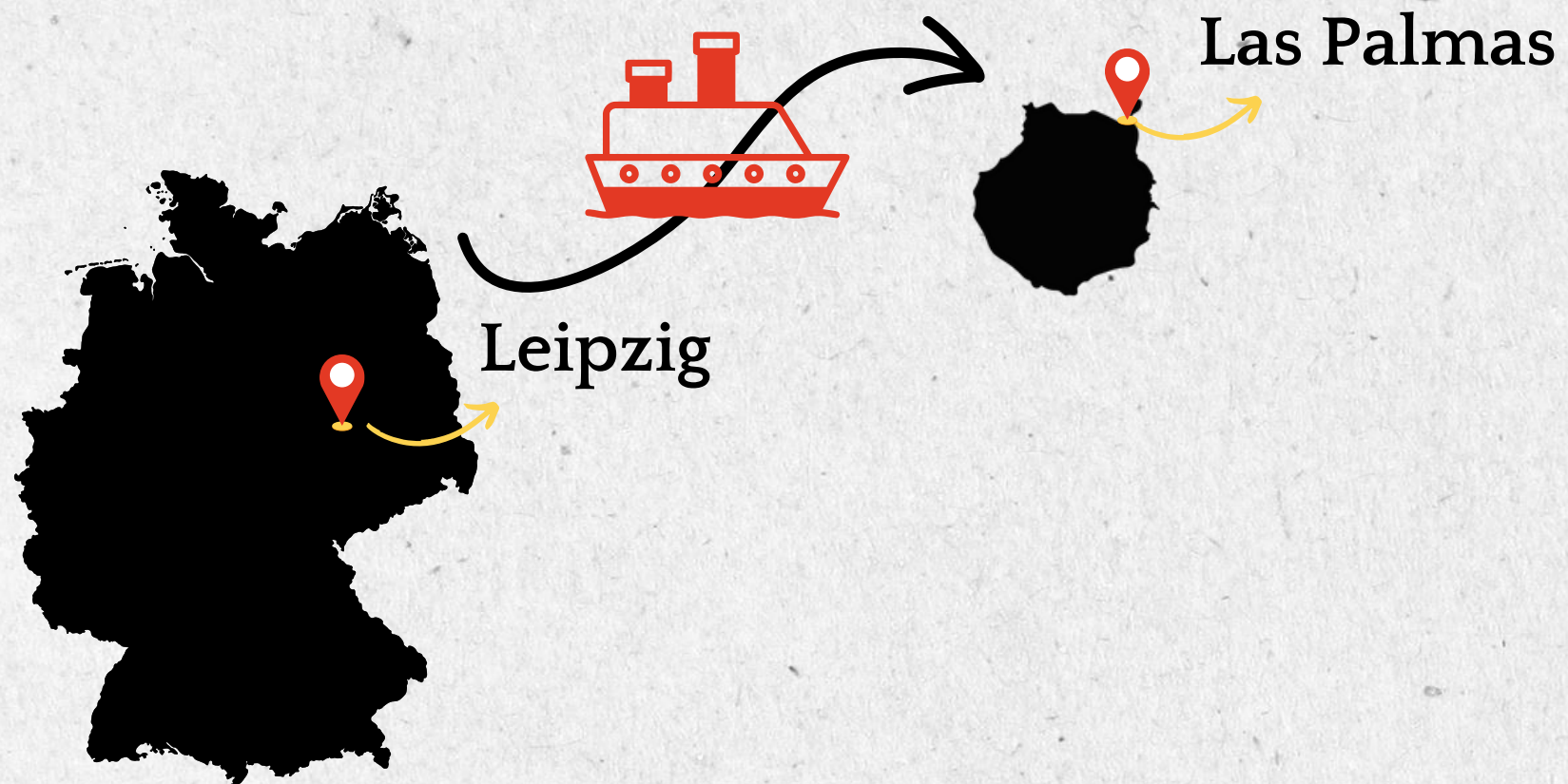

Fig. 11. [JAE](#)

1915 Negrín deja atrás su biblioteca, mobiliario, trabajo, libretas de experimentación y su carrera como fisiólogo en suspense.

Pide a la Junta de Ampliación de Estudios e Investigaciones Científicas (JAE) una pensión para continuar sus investigaciones en los Estados Unidos



CONTEXTO NACIONAL

'**EDAD DE PLATA**' de la cultura y ciencia española

1902 - 1936

ANTECEDENTES

- Escasez de recursos
- Escaso desarrollo económico
- Imposibilidad de realizar investigaciones

OBJETIVO PRINCIPAL

Contribuir al crecimiento de la ciencia en España

1. Desarrollar **investigaciones** en condiciones
2. **Preparar** a los estudiantes
3. Tras los estudios en el extranjero, tener un lugar al que **volver**

Junta para la Ampliación de Estudios e Investigaciones Científicas

Fig. 12.
Ramón y Cajal

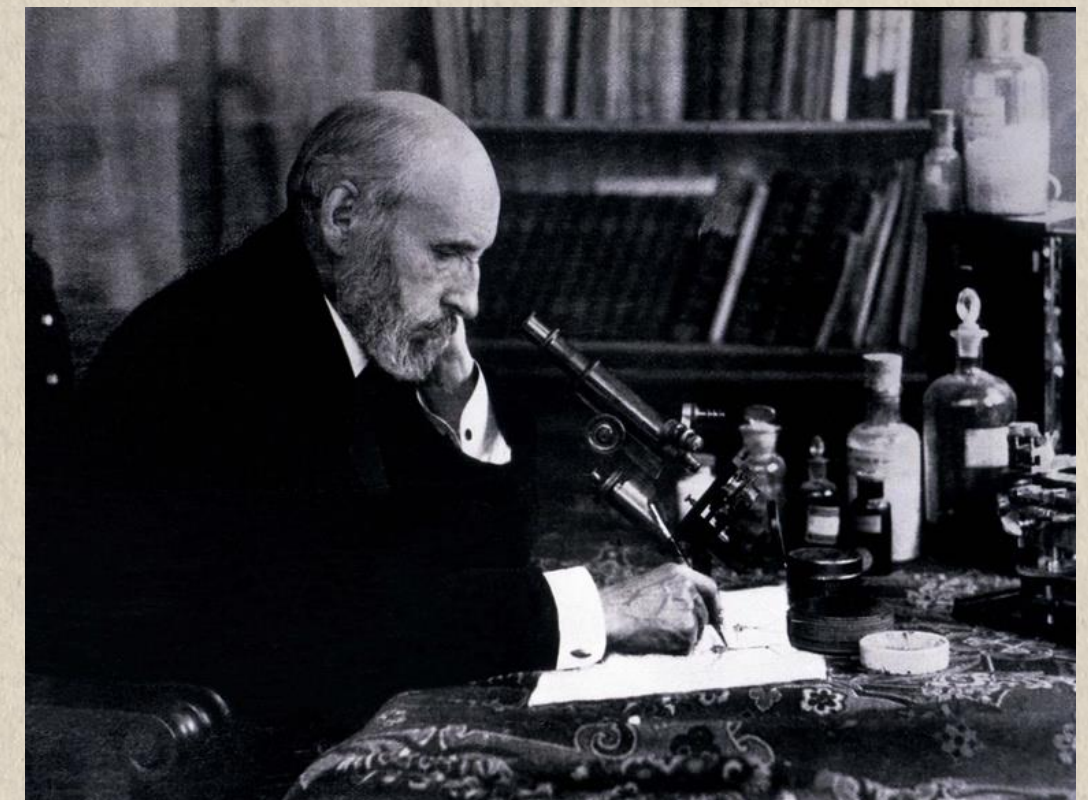

CONTEXTO NACIONAL

'EDAD DE PLATA' de la cultura y ciencia española

1902 - 1936

ANTECEDENTES

- Escasez de recursos
- Escaso desarrollo económico
- Imposibilidad de realizar

investigaciones

“Para Cajal, la pretendida incapacidad de España para el cultivo de la ciencia, y por ello para el progreso, se debería fundamentalmente a dos factores: la falta de educación de nuestro pueblo y a nuestro secular aislamiento de Europa”.

(Corral, 2008, p. 27)

1. Desarrollar investigaciones en condiciones
2. Preparar a los estudiantes
3. Tras los estudios en el extranjero, tener un lugar al que volver

Fig. 12.
Ramón y
Cajal



CONTEXTO NACIONAL

'EDAD DE PLATA' de la cultura y ciencia española

1902 - 1936

ANTECEDENTES

- Escasez de recursos
- Escaso desarrollo económico
- Imposibilidad de realizar investigaciones

OBJETIVO PRINCIPAL

Contribuir al crecimiento de la ciencia en España

1. Desarrollar **investigaciones** en condiciones
2. **Preparar** a los estudiantes
3. Tras los estudios en el extranjero, tener un lugar al que **volver**

Junta para la Ampliación de Estudios e Investigaciones Científicas

Fig. 12.
Ramón y Cajal

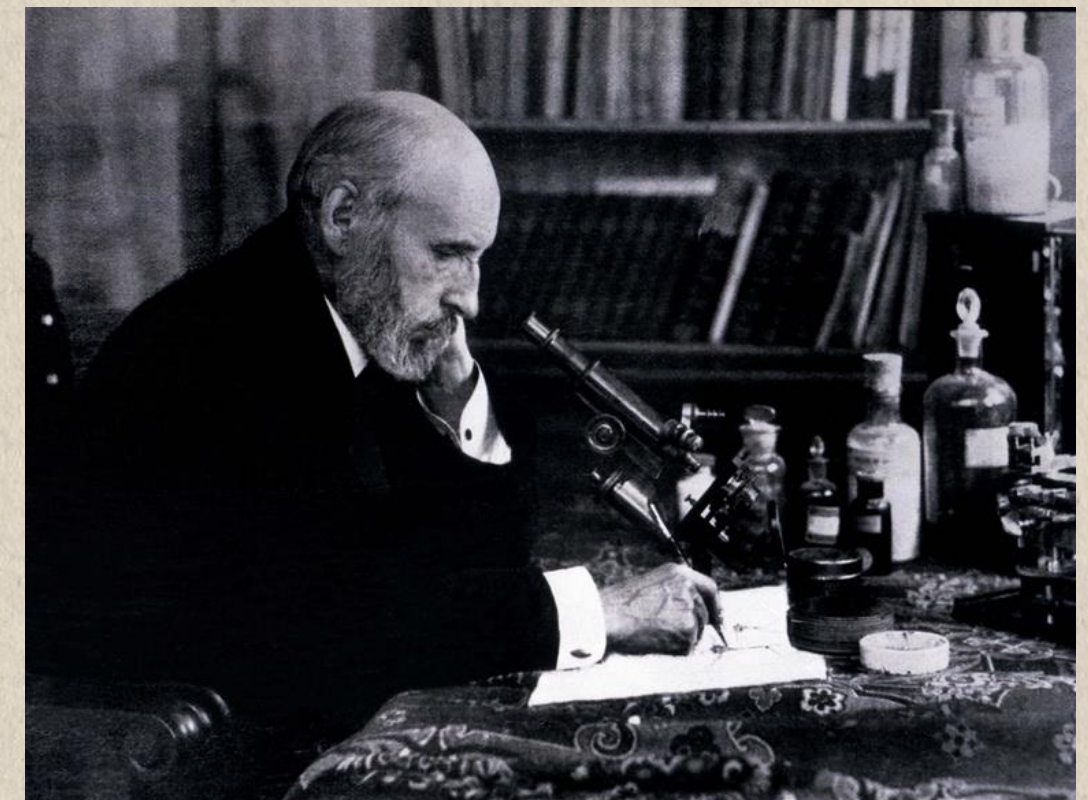

1916 Director del Laboratorio de Fisiología General en la Residencia de Estudiantes de Madrid



Aparte de Negrín, formaron parte **intelectuales** como:

- José Domingo Hernández Guerra
- José María del Corral
- Severo Ochoa de Albornoz
- José García Blanco Oyarzabal



Biblioteca de fisiología y bioquímica

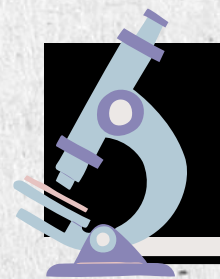

Optimizando los recursos



Grandes trabajos de investigación

Fig. 13. Laboratorio del Departamento de Fisiología en la Facultad de Medicina

1920 Obtuvo el Grado de Doctor en España

↙
**Años
antes**

Auxiliar Interino de la Cátedra de Fisiología de la Facultad de Medicina en Madrid

1920 Congreso de Fisiología presentado en París



Fig. 15. Negrín y sus compañeros de la Residencia de Estudiantes, FJN

1922 Gana la Cátedra de Fisiología

Secretario de la Facultad de Medicina

Inaugura un Laboratorio de Análisis Clínicos

Funda la Editorial España



Fig. 16. [Editorial España](#)

CONTEXTO POLÍTICO

NACIONAL

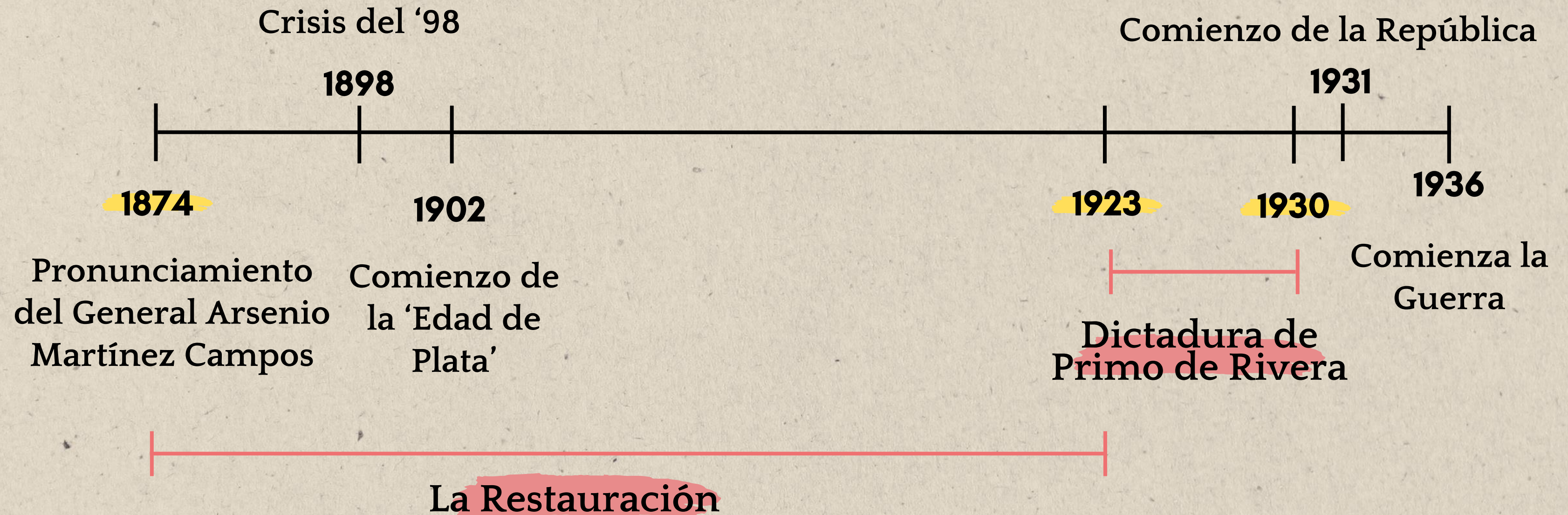

CONTEXTO POLÍTICO

LA RESTAURACIÓN

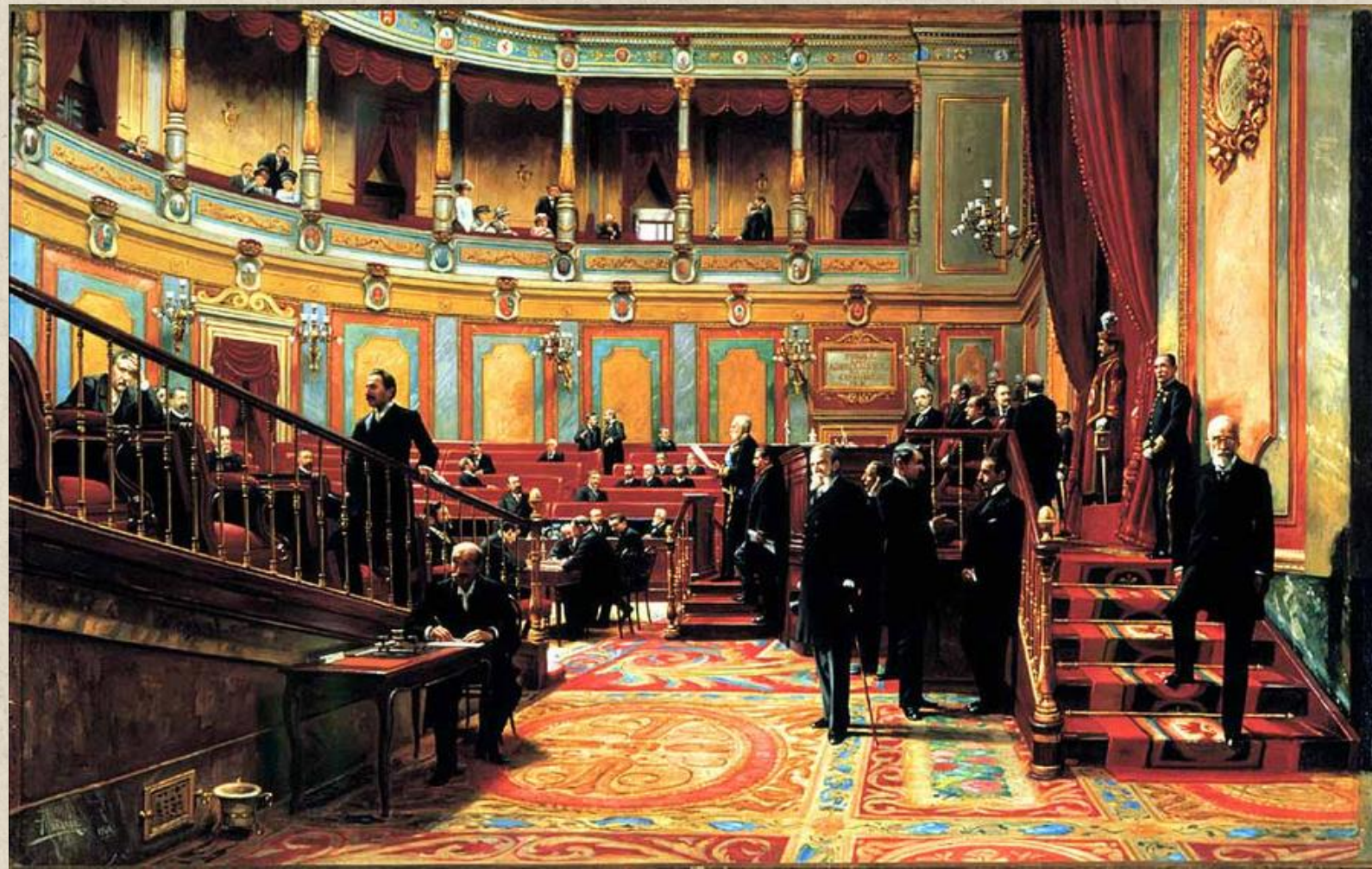

Fig. 17. *'Lectura de un proyecto de Ley en el Salón de Sesiones'*, A. Marañón, 1908

- Constitución en 1876.

- Alejamiento del Ejército en el ámbito político.

- Dominio de las burguesías y nacimiento de movimientos sociales.

CONTEXTO POLÍTICO

LA RESTAURACIÓN

Constitución de 1876
fundamentada en

- Monarquía
- Religión católica
- Soberanía compartida por el Rey y las Cortes

Fig. 18. [Antonio Cánovas del Castillo](#)

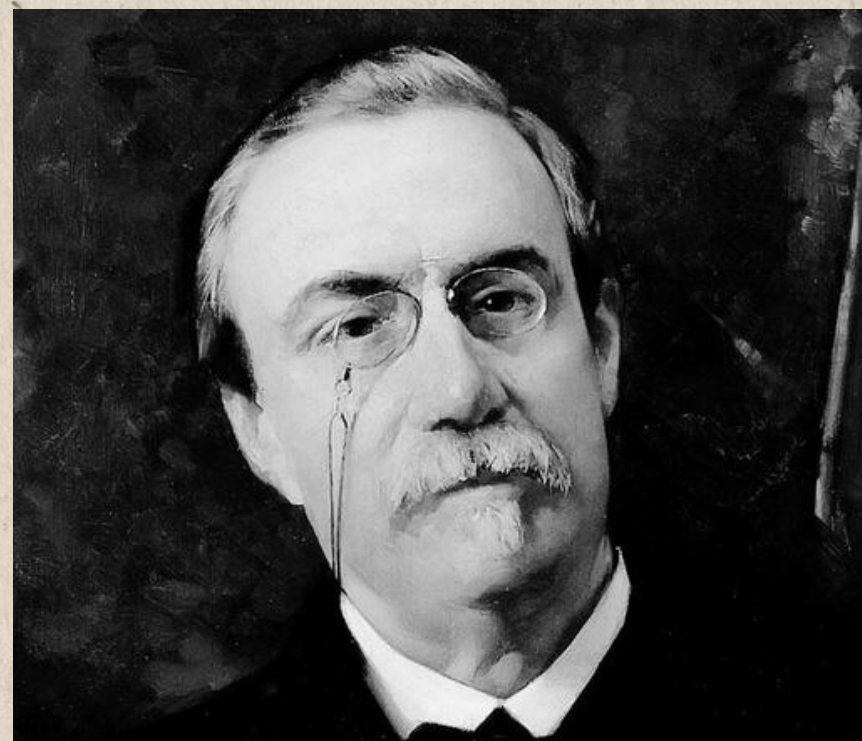

Partido
Liberal-Conservador

Fig. 19. [Práxedes Mateo Sagasta](#)



Partido
Liberal-Fusionista

CONTEXTO POLÍTICO

Dictadura de Primo de Rivera



Fig. 20. [Rey Alfonso XIII y el General Primo de Rivera](#)

→ Censura de la prensa, prohibición de otras lenguas, disolución de diputaciones provinciales, represión de los intelectuales, entre otras.

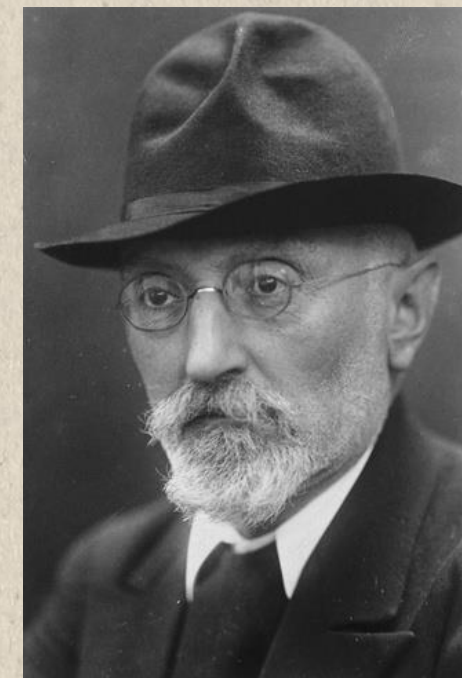

Fig. 21.
[Miguel de Unamuno](#)

REPRESIÓN CONTRA LOS INTELLECTUALES

El Gobierno de Primo de Rivera les
separaba de Europa



Fig. 22.
Anunciamiento
del Gobierno
de Primo de
Rivera



Junta para la Ampliación de Estudios e
Investigaciones Científicas

Noviembre 1923

- Real Orden que suspendía la adjudicación de pensiones
- Decretó la pérdida de matrícula de los estudiantes, especialmente, la de los de la Facultad de Medicina

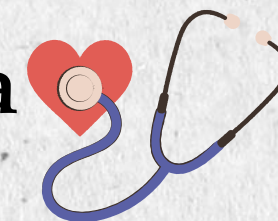

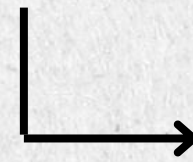
1931 Proclamación de la Segunda República

Negrín es elegido
Diputado de Cortes

Reúne los siguientes cargos:

- Catedrático y secretario de la Facultad de Medicina.
- Secretario en la Junta Constructora de la Ciudad Universitaria de Madrid.
- Director del Laboratorio de Fisiología de la Junta
- Diputado de las Cortes Constituyentes.



Fig. 23. [14 de abril de 1923](#)

3. NEGRÍN Y LA POLÍTICA

- 1** Inicios como diputado y asesor de los consejos 31-33.
- 2** Implicación política previa a la guerra 33-35.
- 3** Ministro de Hacienda y aportaciones a la Guerra 36-37.
- 4** Jefe de Gobierno e implicación en Canarias 37-39.



Fig.24. [Juan Negrín López](#)

DE MONARQUÍA A REPÚBLICA



- Presencia de un rey, cargo hereditario
- La monarquía asociada a la corrupción y con apoyo conservador
- Estructura: Rey como árbitro en la política y las Cortes con el poder legislativo



Fig.25. Alfonso XIII

Intervención
de la
monarquía en
la política



- Todo los cargos eran electivos
- Asociada al progreso y a solucionar los males de España
- Estructura: Presidente de la República con el poder ejecutivo. Las Cortes y Presidente del Gobierno con poder legislativo

PANORAMA ESPAÑOL

LOS MALES DE ESPAÑA Y LA NECESIDAD DE REFORMAS

1 Cuestion Agraria



2 Reforma educativa



3 Reforma Eclesiástica



4 Reforma Militar



5 Reforma Industrial

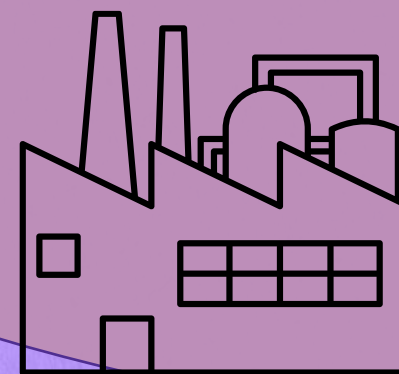

6 Reforma Constitucional



PANORAMA POLÍTICO

DE LA 2ª REPÚBLICA:

Acción Republicana/
Izquierda
Republicana

Anarquistas

POUM

PCE

PSOE

Partido Republicano
Radical

CEDA

Alfonsinos
Carlistas

CNT

UGT

FAI

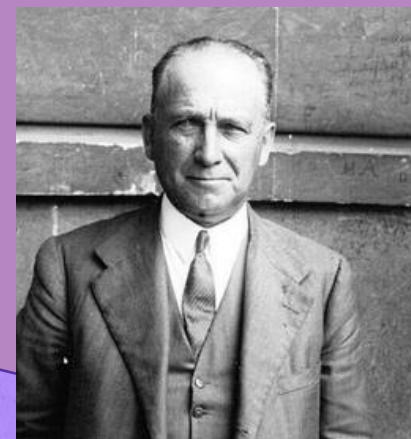

Fig.26. Largo Caballero

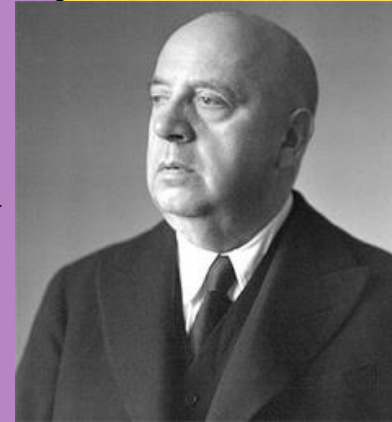
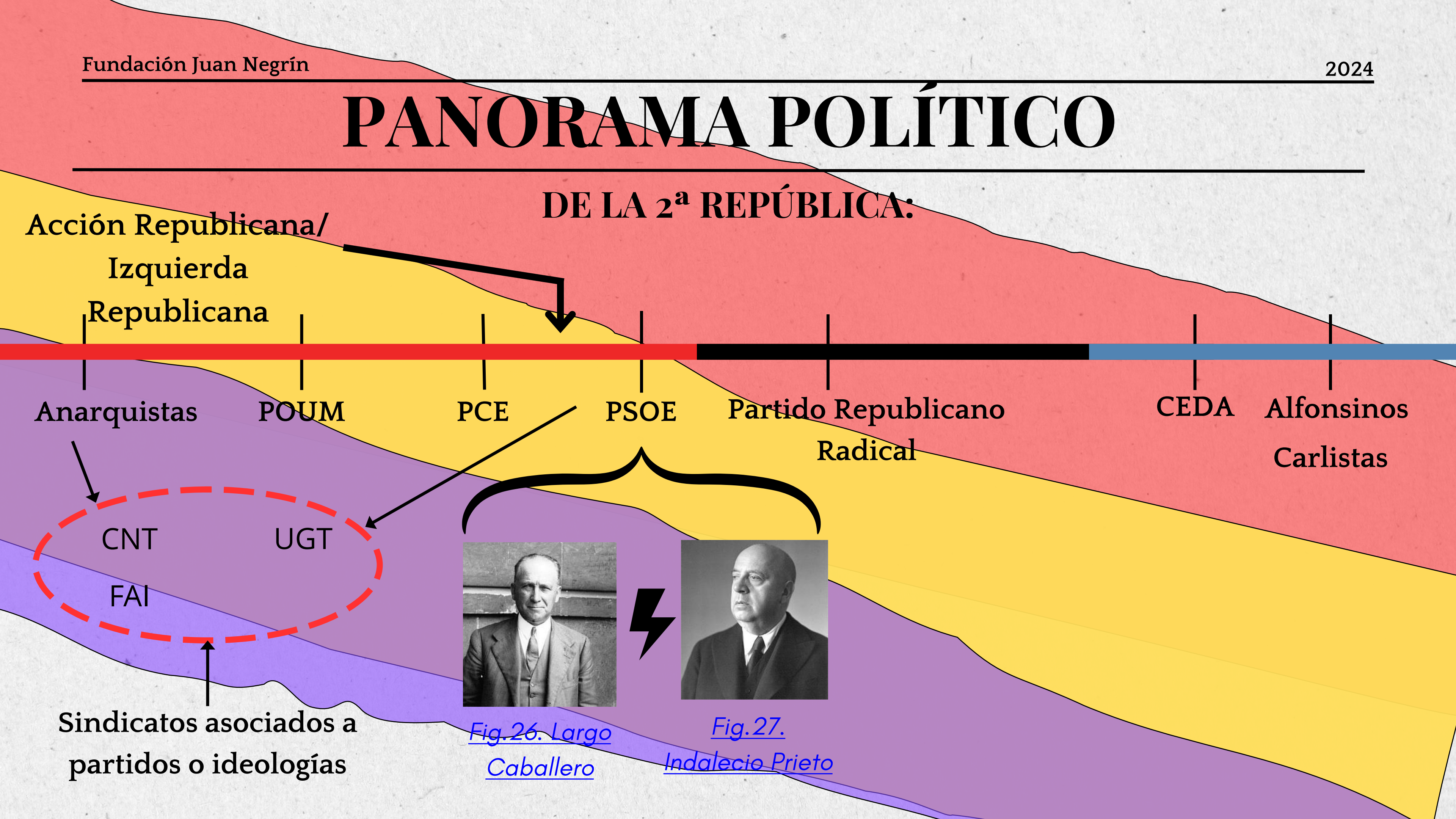

Fig.27. Indalecio Prieto

Sindicatos asociados a
partidos o ideologías



1. INICIOS COMO DIPUTADO Y ASESOR DE LAS COMISIONES 31-33

1. Constitución de 1931 y problema con Alcalá Zamora.



Fig.28. Proclamación de la 2ª República

Ámbito político



4. Crisis del Gobierno de Azaña, Sanjurjada, Casasviejas, y Ley de Conventos.

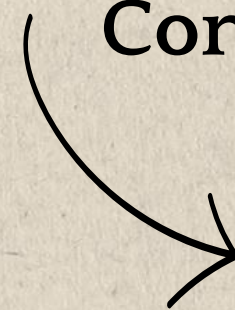

Fig.29. Suceso de Casasviejas

2. Solucionado y configuración de gobierno.

3. Primer desacuerdo en el gobierno y división en PSOE.



1. INICIOS COMO DIPUTADO Y ASESOR DE LAS COMISIONES 31-33

1. Elecciones a cortes de 1931, diputado e integrante de las comisiones de hacienda y economía.

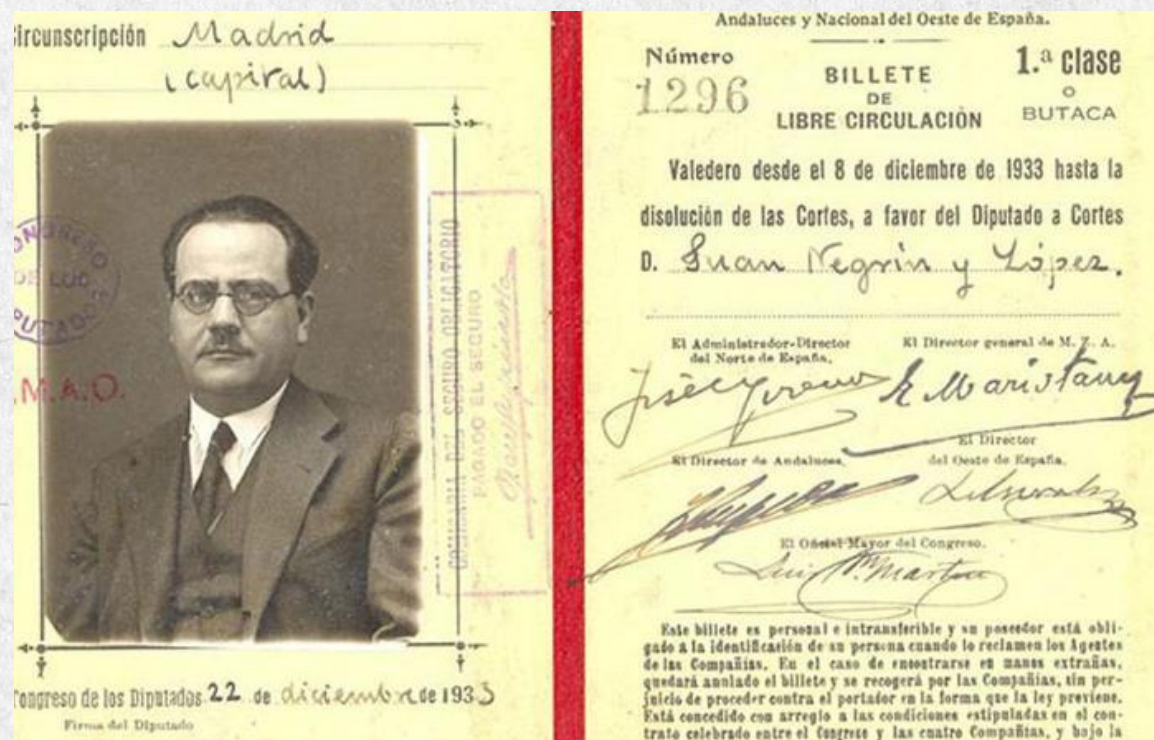

Fig.30. Billete de libre circulación de Juan Negrín por su diputación.

Ámbito personal



3. Cargos en OIT (Organización Internacional del Trabajo) e IPU (Unión Interparlamentaria)

4. Problematicas familiares

2. Editorial España y director junta constructora de la UCM



1. INICIOS COMO DIPUTADO Y ASESOR DE LAS COMISIONES 31-33

1. Acontecimiento autonomía provincial / comunidad aut.



[Fig.31. Crack del 29 en E.E.U.U.](#)

3. Inicios de los efectos del Crack.



Ámbito insular e internacional

2. Correspondencia con el Alcalde de Las Palmas



4. Aparición de fascismo y nazismo

2. IMPLICACIÓN POLÍTICA PREVIA A LA GUERRA 33-35

1. Primeros planteamientos revolucionarios Caballero y Prieto.

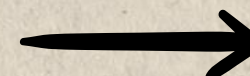

Fig.32. La Ruleta Straperlo



Ámbito político

3. Revolución de Asturias, persecución y proclamación de la República de Cataluña



4. Rectificación de las reformas y caída del gobierno, escándalo de Lerroux



2. Intentos de revolución en zona norte, motivo CEDA.



Fig.33. La Revolución de Asturias

2. IMPLICACIÓN POLÍTICA PREVIA A LA GUERRA 33-35

Ámbito personal

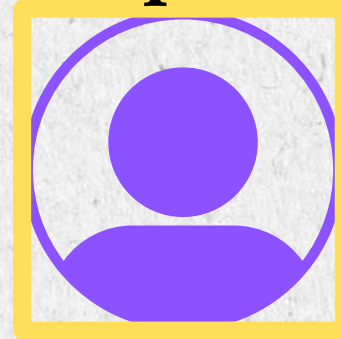

Fig. 34. Juan Negrín y Feli, FJN

1. Procesado por artículos y posible implicación en las revoluciones.
2. Pide la excedencia académica en 1934
3. Inicio de trámites en su separación y emparejamiento con Feli, su compañera de vida.
4. Conflictividad con su mujer.

2. IMPLICACIÓN POLÍTICA PREVIA A LA GUERRA 33-35

1. Ascenso de Hitler,
abandono de la SDN
(Sociedad de Naciones) e
inicio del rearme alemán.



2. Crisis de Abisinia y
alejamiento italo-británico



Ámbito insular
e internacional



*Fig.35. Mussolini con las tropas de
Abissinia*



Creciente tensión internacional

3. MINISTRO DE HACIENDA Y APORTACIONES A LA GUERRA 36

1. Elecciones febrero del 36, victoria Frente Popular



Fig.36. Mapa de la Guerra en 1936

4. Nuevo gobierno de Largo Caballero



Ámbito político

3. Golpe de Estado, Junta de Defensa y caída del gobierno de Casares Quiroga.

2. Ruido de Sables, asesinato: José de Castillo y Calvo Sotelo

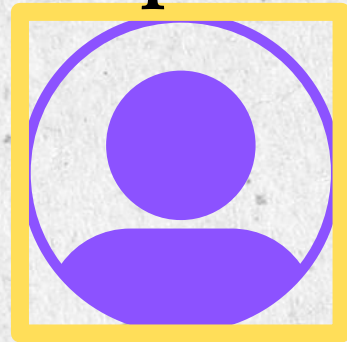

Fig.37. Batalla en la ciudad Universitaria

5. Asedio de Madrid, desplazamiento

3. MINISTRO DE HACIENDA Y APORTACIONES A LA GUERRA 36-37

Ámbito personal



1. Manifiesto de los Doctores.

Marcha a Valencia

2. Enemistad con

Araquistáin, discrepancia

en el PSOE



Fig.38. Prieto y Negrín

3. Consternación ante la
represión y el asesinato de
Jose Antonio Primo de Rivera

4. Revitalización del
cuerpo de Carabineros y
positividad con los
triumfos del General Rojo

5. Exilio de sus familiares

EL ORO DE MOSCÚ

1. Traslado de las 635 toneladas de oro a la U.R.S.S.

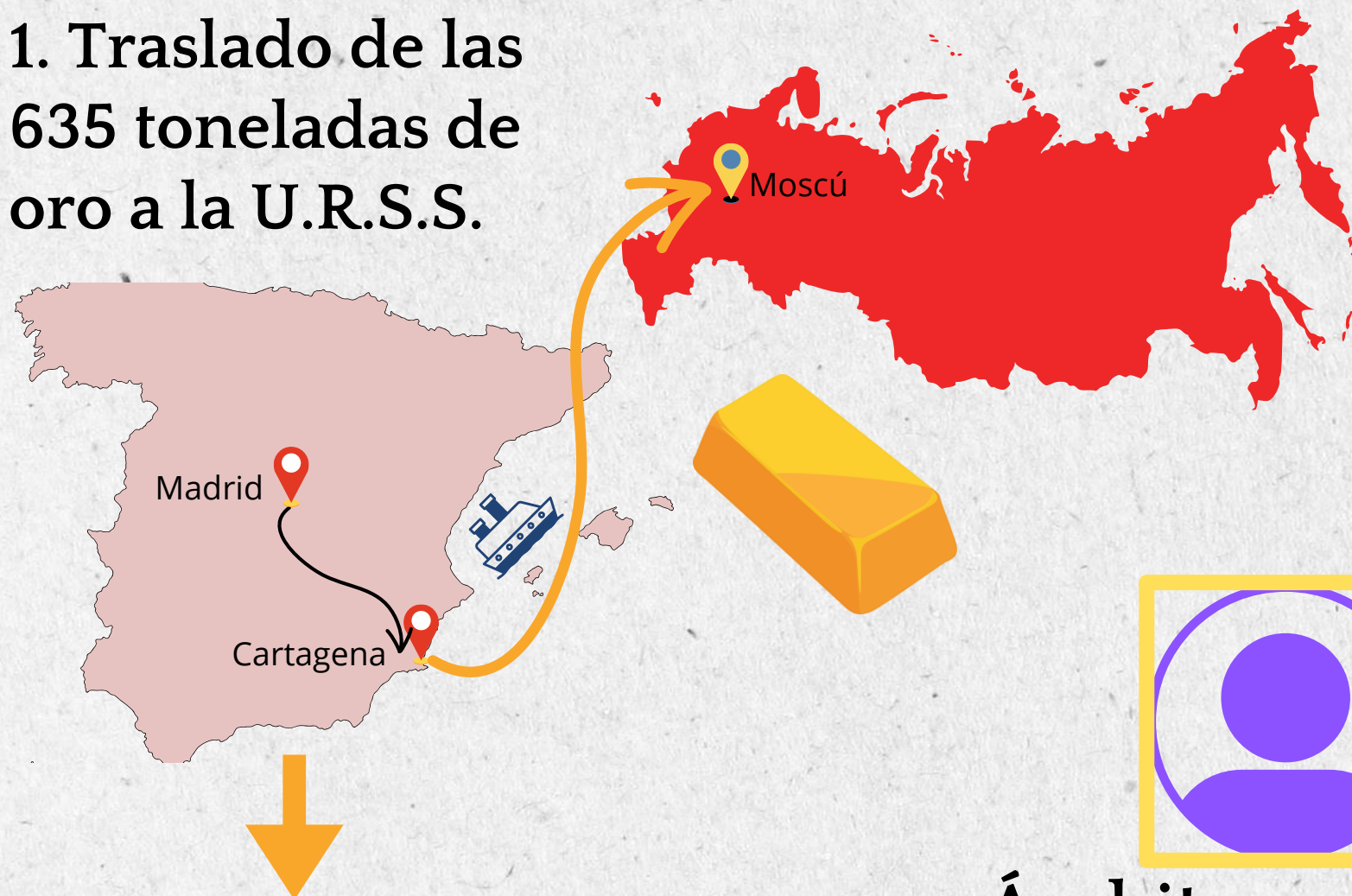

2. Los motivos:

- Avance sublevado, la URSS lugar seguro
- Necesidad de financiación militar
- La U.R.S.S, de los pocos estados dispuestos a vender armas
- Beneficios del sistema bancario soviético, otros suministros

3. ¿Era legal?

Sí, fue autorizado por Azaña y Largo Caballero.

Y puesto en conocimiento  Dossier Negrín de las Cortes.

Ámbito personal

4. Otras Medidas:

- Nacionalización de empresas sublevadas
- Cese de empleados participes en el golpe
- Creación de Caja de Reparaciones por los daños de guerra

3. MINISTRO DE HACIENDA Y APORTACIONES A LA GUERRA 36-37

1. Desafíos de Hitler: Sudetes y Renania, y Eje Roma-Berlín



Fig.39. Mussolini y Hitler en un desfile.



Ámbito insular e internacional

2. Cambio en la perspectiva PCE a raíz de la Komintern.



3. Supervisión y financiación del frente antifascista por Negrín.



4. Viraje la economía insular.

4. JEFE DE GOBIERNO E IMPLICACIÓN EN CANARIAS 37-39

1. Cambio de estrategia de Franco, cornisa Cantábrica y Aragón



[Fig.40. Mapa de la Guerra en 1938](#)

4. Ofensiva de Teruel, del éxito al fracaso



Ámbito político

3. Largo Caballero cesado, Negrín presidente.

5. Dos visiones de la Guerra, resistir o capitular

2. División total en el gobierno republicano, sucesos de Barcelona



[Fig.41. Batalla de Teruel](#)

6. Desmoronamiento y caída de la República

4. JEFE DE GOBIERNO E IMPLICACIÓN EN CANARIAS 37-39

1. Enemistad con Prieto debido a la diferencia de opiniones y con Azaña

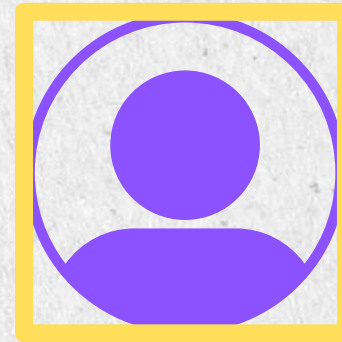

Ámbito personal



[Fig.42.Negrín
exiliado en Paris](#)

3. Retorna a España días previos al golpe de Casado

2. Creación del SERE

[Fig.43.Imagen
del SERE](#)



4. Exilio primeramente en París y después Gran Bretaña .

4. JEFE DE GOBIERNO E IMPLICACIÓN EN CANARIAS 37-39

1. Triunfo del fascismo y nazismo



Fig.44. Mussolini y Hitler en un desfile



Ámbito insular e internacional

2. Instauración de un régimen simpatizante con los mismos



3. Estallido de la II Guerra Mundial en septiembre, la guerra española termina en abril



Fig.45. Invasión de Polonia 1 de septiembre del 1936

4. NEGRÍN Y LA POSGUERRA

- 1** Momentos finales de la Guerra de España
- 2** Negrín tras la Guerra
- 3** Figura internacional
- 4** Últimos años.



Fig.46. [Juan Negrín López](#)

CONTEXTO POLÍTICO

FINAL DE LA GUERRA DE ESPAÑA

27/02/1939 Dimisión de Azaña

1939

Rechazo en las Cortes a
Martínez Barrio

05/05/1939 Golpe de Casado

- Diferencias internas. (Negrinista vs Prietistas)
- Visiones diversas (Resistir vs Rendición)
- Tensiones previas a la IIGM



Fig.47. [Prieto y Negrín](#)

1. MOMENTOS FINALES DE NEGRÍN

- Sigue siendo Presidente del Gobierno republicano en el exilio
- Retirada de la cátedra y confiscación de propiedades
- Derrota frente Prieto en la Diputación Permanente de las Cortes
- Creación del JARE (Junta de Auxilio a Republicanos Españoles)
- Tensiones importantes en el PSOE
 - Situación refugiados
 - Lucha sobre cómo dirigir el partido
 - Debates sobre los recursos republicanos.



Fig.48. [Movilización de exiliados](#)

2. NEGRÍN TRAS LA GUERRA

- Cordialidad política por un bien mayor.
- Exilio en el Reino Unido en la IIGM. Siempre que no tenga actividad política. Discreción.
- Gran capacidad geopolítica.
- Apoyo en diversas embajadas
 - URSS: Ivan Maisky
 - Checoslovaquia: Jan Masaryk
 - Francia:
 - Jules Moch
 - Vincent Auriol



Fig.49. [Negrín en Londres con el Embajador soviético](#)

3. FIGURA INTERNACIONAL

- Reino Unido. Divisiones de su apoyos.

Attlee ⚡ el Duque de Alba

- Momentos finales de la IIGM

→ Ilusión de acabar con el fascismo en España

- Apoyos internacionales en la figura de Negrín. No internos debido a Prieto
- No renovación como Jefe de Gobierno con la nueva Presidencia de la República en la Cortes Republicanas en México **1945**



Fig.50. [Cortes Republicanas en México](#)

CONTEXTO POLÍTICO

FINAL DE LA SEGUNDA GUERRA MUNDIAL

INTERNACIONAL

- Eliminación fascismos en Italia y Alemania
- Creación Organización Naciones Unidas **24/10/1945**
- Comienzo Guerra Fría
- Plan de Recuperación Europeo

ESPAÑA

- Represión franquista en España
- Aislamiento Internacional inicial
- Cartillas de racionamiento
- Guerrillas

Plan Marshall



Fig.51. [Cartillas de Racionamiento](#)

Lugar	Refriegas (disputas) con fuerzas del orden público	Muertos civiles	Secuestros	Guerrilleros fallecidos	Guerrilleros detenidos	Fuerzas del orden muertas
TOTALES	1822	876	358	1495	1665	203

Pons Prades, E. (1977). Guerrillas Españolas. Editorial Planeta.

4. ÚLTIMOS AÑOS

- 03-04/1946 → Expulsado del PSOE
- Viaja a México 🇩🇪 🇲🇽 🚢 🇫🇷 🇷🇺 Se instala en París
- Problemas económicos: Búsqueda de recursos (asesorías políticas, participación Unión Parlamentaria, patrimonio antiguo, amistades)
- Invitado por Giral a cargo ~~simbólico~~
- Problemas de salud → Rechazado

MOMENTOS FINALES

- Se hace cargo de sus nietos, Juan y Carmen
- Entrega documento Oro de Moscú a su Muerte



Fig.52. [Negrín con sus nietos](#)



5. EL LEGADO DE NEGRÍN



Fig. 53. [Exposición en la Fundación Juan Negrín](#)

OLVIDO Y RECUPERACIÓN

Imagen apartada tras su fallecimiento

1980-1990

Recuperación de su figura por Enrique Moradiellos o Gabriel Jackson

2009

Recuperación de su carné del PSOE, reogido por su nieta



[Fig.54. Devolución carnet Negrín](#)

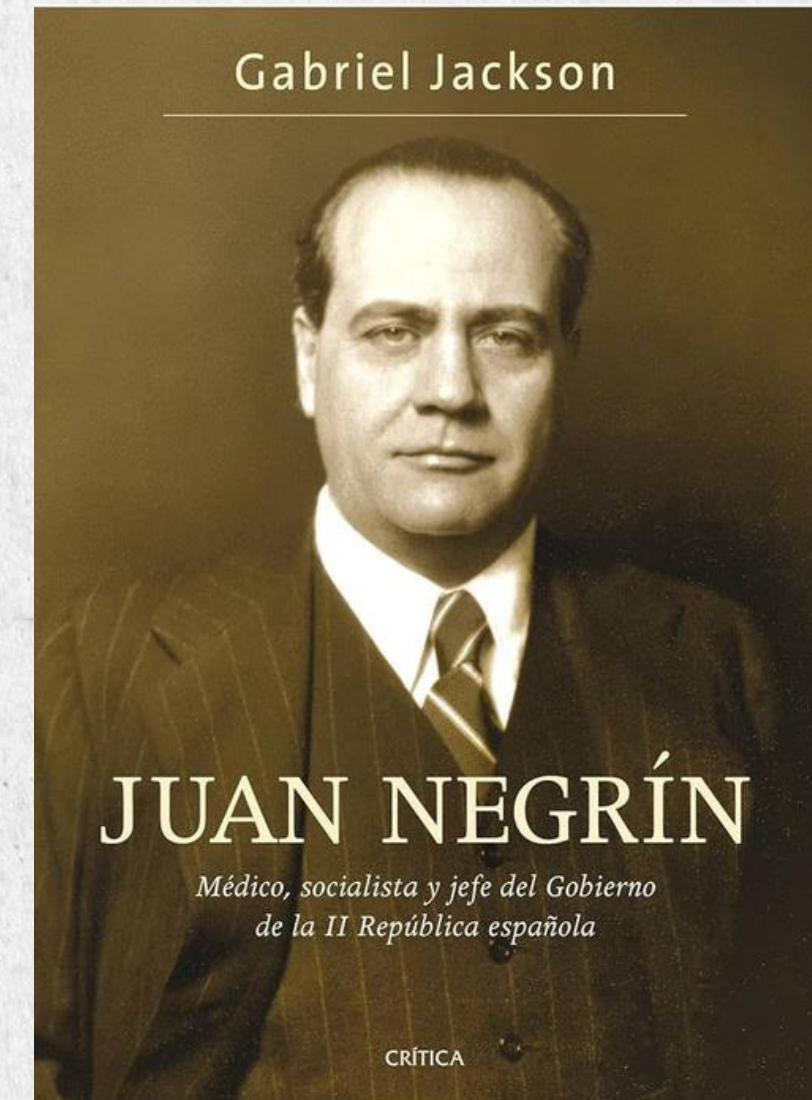

[Fig.55. Juan Negrín, por Gabriel Jackson](#)



FUNDACIÓN JUAN NEGRÍN



18 de enero de 1991

2014 Nueva sede en Las Palmas

OBJETIVOS

- Restituir el conocimiento, ayudando a la investigación histórica y divulgación de la figura de Juan Negrín López, así como de su tiempo y contexto histórico.
- Fomentar los valores del humanismo democrático y el progreso social.



Fig. 56. [Exposición en la Fundación](#)

6. FUENTES CITADAS

Corral, C. (2008). *El Doctor Juan Negrín y el Laboratorio de Fisiología de la Junta para Ampliación de Estudios (1916-1936)*. Fundación Juan Negrín.

Martínez Navarro, F; Millares Cantero, S. (2008). *Biografía de Científicos Canarios: Juan Negrín*. Gobierno de Canarias.

Moradiellos, E. (2015). *Negrín, Una biografía de la figura más difamada de la España del siglo XX*. Península Huellas.